21.3.17山陽(25)

備前・三石でロケ

今秋公開の映画「ゼロの焦点」

広末、鹿賀さんら参加

耐火れんが生産で栄えた古い町並みが残る備前市三石地区が今秋公開予定の映画「ゼロの焦点」（犬童一心監督）のロケ地の一つに選ばれ、女優の広末涼子さんや市民エキストラらが参加した撮影が十四、十五の両日行われた。

「ゼロの焦点」は、作家の故松本清張氏の社会派推理小説が原作で、松本氏の生誕百年を記念して東宝が制作。昭和三十年代の北陸地方が舞台で、三石地区は当時の雰囲気が残っていることからロケ地に選ばれた。

撮影は耐火物メーカー「三石耐火煉瓦」（同市三石）の工場内やれんが造りの建物をバックに原則非公開で実施。犬童監督や広末さん、俳優の鹿賀丈史さんらが撮影に臨んだ。

ロケは早朝から深夜まで行われ、地元住民や同社従業員ら約百十人が工員役などで参加。立ち位置などを入念に確認しながら数分のシーンを数時間かけて撮り、カチンコの音が何度も響いた。

エキストラ参加した備前市三石、会社員松本照生さん(三九)は「夜のロケは寒かったが、地元がロケ地に選ばれて誇りに思う」。赤磐市桜が丘東、団体職員大井祐史さん(三七)は「鹿賀さんがかっこよかった。映画をきっかけに人が多く訪れ、観光振興につながればいいですね」と話していた。（藤田勝久）

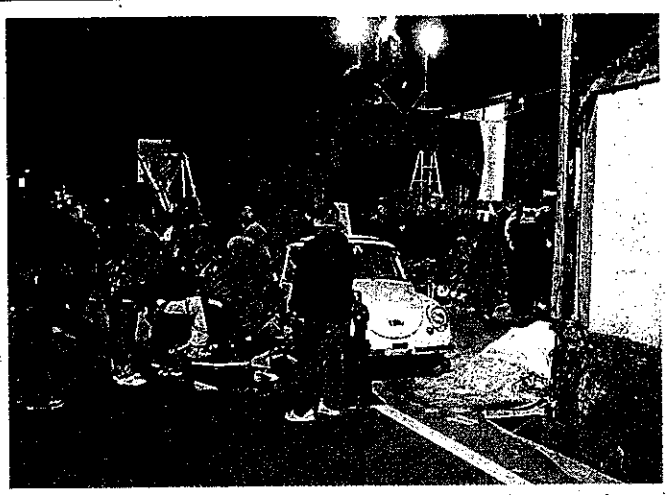

三石地区の耐火れんが会社で行われた映画のロケ

岡山大で夏野菜育て方を伝授

来月から公開講座

家庭菜園のツボを伝

の畑二十平方㍍を一区画として受講生に割り当て、ナスやトマト、ピーマン、枝豆など約八種類の夏野菜を育て

勢いよく雪を吹き飛ばす除雪車＝16日、旧蒜山大山スカイライン

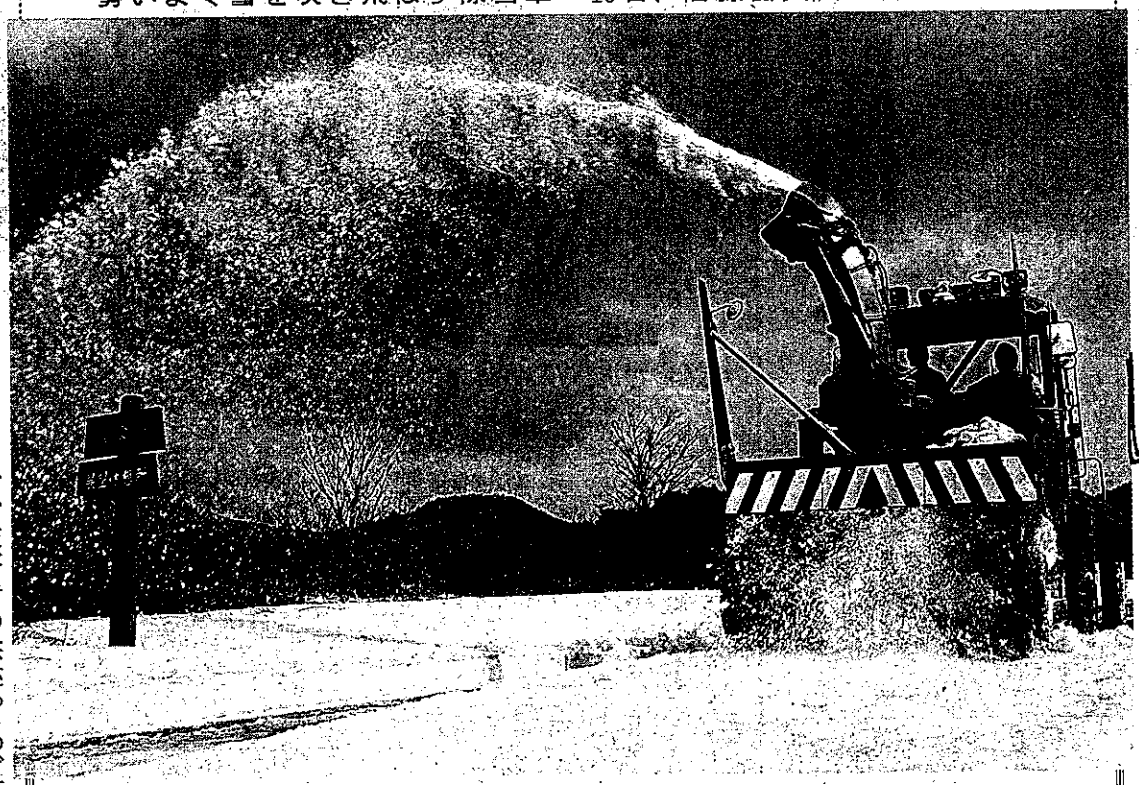

物置を全焼 1人死亡

瀬戸内・邑久

十六日午後四時二十五分ごろ、瀬戸内市邑久

跡から一人の遺体が見つかり、瀬戸内署は行方の分からない妻千香枝さん(八二)とみて身元の確認を急いでいる。

同署によると、音一さんは介護施設に入所しており、千香枝さんは一人で暮らしてい

雪のアーチ 春間近

旧蒜山大山スカイライン 除雪進む

積雪のため冬季閉鎖されている真庭市―鳥取県江府町間の旧蒜山大山スカイライン（県道大山上福田線）で除雪作業が進んでいる。除雪車が吐き出す雪のアーチが春の訪れを感じさせる。

通行止め9.1キロ区間のうち、岡山県側7.3キロで10日から除雪している。今季は暖冬で積雪は例年より少なく最大1㍍ほど。16日は鬼女台展望休憩所（真庭市蒜山下徳山）付近から作業が行われ、美作県民局真庭支局のロータリー除雪車が路面の雪をかき込んで豪快に吹き飛ばしていた。

旧スカイラインは昨年12月6日から通行止め。除雪後、路肩のスノーポールを撤去、路面状況や雪崩の危険性などを確認し、19日午前10時に全線開通の予定。

（岸俊行）

用水に男性転落、死亡

十六日午前二時五十分ごろ、倉敷市上東の市道沿いの用水路（幅一・五㍍、深さ一・二㍍）に、同所、新聞販売業草野武さん(六九)が自転車とともに転落しているのを、近くの友人男性(六七)が発見し一一〇番。倉

ず、被害者の供述や

わず事件を放置し、少

は〇二年二月七、八